

具有都市农庄特色的公园

# SHANGHAI SONGJIANG GUANG FU LIN PROJECT 上海松江广富林项目



项目名称 上海松江广富林项目  
设计单位 上海汉米敦建筑设计有限公司深圳公司  
项目地点 上海





Is the ancient soochow eastern cultural, political, economic and transportation center



广富林，位于松江城西北6公里，辰山塘东岸，佘山镇广富林村，地处上海市松江大学城，是上古时期吴东部文化、政治、经济和交通中心。文化遗址一直延续到春秋战国乃至两汉以前，几乎每个时代都留下了十分珍贵的文化遗存，这样的历史遗迹对于上海这样一个缺少历史根基的城市来说，其历史价值、社会效益以及经济意义都十分重大。大胆预言，不久的将来，追寻上海历史之根，探究海派文化之源，品味自然生态的“广富林文化遗

址公园”，将成为上海市民人文旅游的重头戏，广富林将成为上海最具魅力的旅游胜地之一。早在新石器时代，上海地区的先民就在松江广富林留下了生存发展的足迹。水网密布，土地肥沃的广富林地区孕育了繁荣的崧泽文化和良渚文化。四千年前，北方的王油坊先民迁居到广富林，与当地原住民一起创造了南北文明相互交融的“广富林文化”。为了传承历史文脉，规划占地1平方公里的广富林项目包含有遗址公园、文化展示区、古镇改造区等几大片区，周边还

设计了体现休闲、居住功能的中式院落等。其中，规划以考古遗址保护区为核心，凸显农耕、生态文化，以绿地、广场的形式，对古遗址加以原生态的保护和呈现。广富林遗址公园的开发建设以传承历史文化，保护古镇原始生态肌理为目标，将结合现代城市建设理念，建成一个“水下博物馆”。在遗址保护区之外，还开辟了占地120亩的“文化展示区”。其中，广富林遗址考古博物馆将作为主体建筑矗立于公园核心位置。



TO EXPLORE THE SOURCE OF THE SHANGHAI STYLE CULTURE  
SAVOR THE NATURAL ECOLOGY  
"GUANG FU LIN WENHUA PARK "

博物馆四周将开挖河道，形成一片200多亩的水域，而博物馆就在水中“漂浮”，整个馆分水上观光台和水下展厅两部分。展厅不仅陈列出土文物，开辟广富林发掘现场模拟展示、藏宝室等配套设施，还包括一个再现古老集镇民俗的广富林汉代集镇模拟馆，一座集中展示上海古代重要历史人物形象及事迹的乡贤祠。



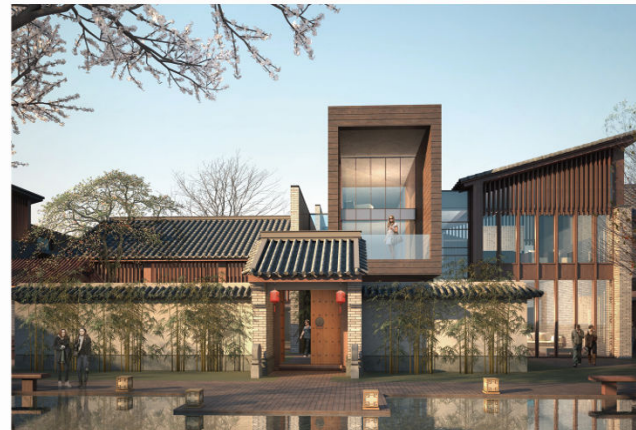

FOCUSING ON SHANGHAI  
ANCIENT IMPORTANT HISTORICAL  
FIGURES AND EVENTS FOLLOW  
VILLAGER SHRINE

一批制陶坊、布艺坊、农耕院、书院、水上码头等也将在此建成，西边的广富林文化遗址将被原址保留，形成一个具有都市农庄特色的公园。





THE PROTECTION OF ANCIENT SITES  
TO ORIGINAL AND RENDERING



TO THE WEST OF  
THE BROAD RICH  
LIN WENHUA  
SITE WILL BE SITE,  
FORMING  
A PARK WITH THE  
CHARACTERISTIC  
OF URBAN FARM

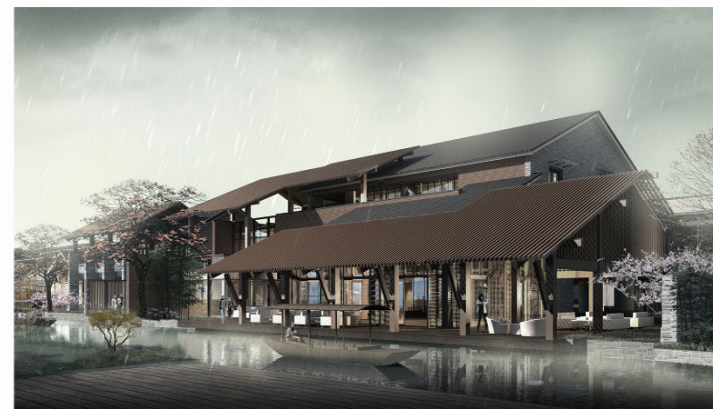

多年来广富林的演变和发展，在“根文化”游览中见证上海发展的缩影。